

We are reopening!

We are returning to normal schedule on November 30, 2020

More important
info on the
reverse!

Kit Carson School will begin school 5 days per week. Students will attend Monday through Friday. We will be changing our drop off and pick up procedures to account for the large number of students and allow for temperature screenings. All students will enter and exit through the main gate of the school by the office. Please bring your students at the following times:

8:00-8:15 am: Kindergarten through 1st grade students (and siblings)

8:15-8:30 am: 2nd through 5th grade students (and siblings)

8:30-8:45 am: 6th through 8th grade students

Students riding buses will receive the bus schedule (times will range from 7:45am-9:20am). Students will be served breakfast and lunch in the classroom. Breakfast and lunch will continue to be offered for free for the remainder of the 2020-2021 school year. Student pick up times will be as follows. Please note the Monday schedule and the Tuesday-Friday schedule.

Monday pickup:

1:20-1:35 pm: K-1st grade students and (and siblings)

1:35-1:50 pm: 2nd-5th grade students (and siblings)

1:50-2:00 pm: 6th-8th grade students

Tuesday-Friday pickup:

2:20-2:35 pm: Kindergarten and 1st grade students (and siblings)

2:35-2:50 pm: 2nd grade through 5th grade students (and siblings)

2:50-3:00 pm: 6th grade through 8th grade students

Buses will begin leaving the school at 1:00pm on Mondays and 2:00pm Tuesday through Friday.



Latchkey/After School Program:
Latchkey will not be offered until further notice.
The After School Program will continue online until further notice.



Important Dates:

November 18: Deadline to notify office for online students choosing to return to in-class instruction.

November 23-27: Thanksgiving Break

December 2 - Picture Day

January 15: Deadline to notify office for online students choosing to return to in-class instruction.

COVID-19 Symptoms

Do not send your student to school if they have -any- symptoms of illness.

Now, more than ever, it is imperative that you do not send your student(s) to school who are exhibiting signs of illness within the prior 24 hour period. Don't take any chances!

We will continue our temperature check processes, mask wearing, meals served in classrooms and social distancing. Parents are strongly encouraged to monitor their children for symptoms of infectious illness every day. Students who are sick should not attend school in-person. Please do not send your child to school if they have any symptoms.

People with COVID-19 have a wide range of reported symptoms – from mild symptoms to severe illness. Symptoms may appear 2-14 days after exposure to the virus that causes COVID-19. Symptoms can include:

- Fever or chills
- Cough
- Shortness of breath or difficulty breathing
- Fatigue
- Muscle or body aches
- Headache
- New loss of taste or smell
- Sore throat
- Congestion or runny nose
- Nausea or vomiting
- Diarrhea

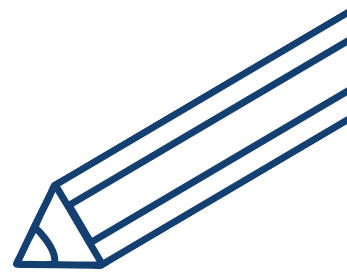
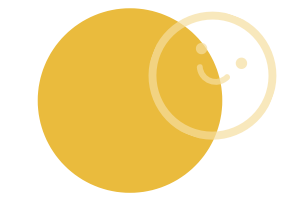

¡Estamos reabriendo!

Regresaremos al horario normal el 30 de noviembre de 2020

¡Más información importante en el reverso!

La escuela Kit Carson comenzará la escuela 5 días a la semana. Los estudiantes asistirán de lunes a viernes. Cambiaremos nuestros procedimientos para dejar y recoger a los estudiantes para tener en cuenta la gran cantidad de estudiantes y permitir controles de temperatura. Todos los estudiantes entrarán y saldrán por la puerta principal de la escuela junto a la oficina. Traiga a sus estudiantes en los siguientes horarios:

- 8:00-8:15 am: estudiantes de parvulario a primer grado (y hermanos)
- 8:15-8:30 am: estudiantes de 2do a 5to grado (y hermanos)
- 8:30-8:45 am: 6th through 8th grade students

Los estudiantes que viajen en autobús recibirán el horario del autobús (el horario variará de 7:45 am a 9:20 am). A los estudiantes se les servirá desayuno y almuerzo en el salón de clases. El desayuno y el almuerzo se seguirán ofreciendo de forma gratuita durante el resto del año escolar 2020-2021. Los horarios para recoger a los estudiantes serán los siguientes. Tenga en cuenta el horario de lunes y el horario de martes a viernes.

El horario para recoger los estudiantes el lunes será:

- 1:20-1:35 pm: Estudiantes de parvulario a 1er grado (y hermanos)
- 1:35-1:50 pm: Estudiantes de 2do a 5to grado (y hermanos)
- 1:50-2:00 pm: Estudiantes de sexto a octavo grado

El horario para recoger los estudiantes el martes-viernes será:

- 2:20-2:35 pm: Estudiantes de parvulario al 1er grado (y hermanos)
- 2:35-2:50 pm: Estudiantes de 2do a 5to grado (y hermanos)
- 2:50-3:00 pm: Estudiantes de sexto a octavo grado

Los autobuses comenzarán a salir de la escuela a la 1:00 pm los lunes y a las 2:00 pm de martes a viernes.



Programa Latchkey/Programa de después del escuela:
Latchkey no se ofrecerá hasta nuevo aviso.
El programa de después del escuela continuará en línea hasta nuevo aviso.



Fechas Importantes:

- 18 de noviembre:** Fecha límite para notificar a la oficina para los estudiantes en línea que eligen regresar a la instrucción en clase.
- 23-27 de noviembre:** Receso de Acción de Gracias
- 2 de diciembre:** Día de fotos
- 15 de enero:** Fecha límite para notificar a la oficina para los estudiantes en línea que eligen regresar a la instrucción en clase.

COVID-19 Symptoms

No envíe a su estudiante a la escuela si tiene -algún- síntoma de enfermedad.

Ahora, más que nunca, es imperativo que no envíe a su (s) estudiante (s) a la escuela que muestren signos de enfermedad dentro del período anterior de 24 horas. ¡No te arriesgues!

Continuaremos con nuestros procesos de control de temperatura, uso de mascarillas, comidas servidas en las aulas y distanciamiento social. Se recomienda encarecidamente a los padres que monitorean a sus hijos todos los días para detectar síntomas de enfermedades infecciosas. Los estudiantes que estén enfermos no deben asistir a la escuela en persona. No envíe a su hijo a la escuela si tiene algún síntoma.

Las personas con COVID-19 tienen una amplia gama de síntomas informados, desde síntomas leves hasta enfermedades graves. Los síntomas pueden aparecer de 2 a 14 días después de la exposición al virus que causa COVID-19. Los síntomas pueden incluir:

- Fiebre o escalofríos
- Tos
- Falta de aire o dificultad para respirar.
- Fatiga
- Dolores musculares o corporales
- Dolor de cabeza
- Nueva pérdida del gusto u olfato
- Dolor de garganta
- Congestión o secreción nasal.
- Náuseas o vómitos
- Diarrea

